



*El Colegio de Arquitectos ha comprobado la identidad y habilitación profesional del Arquitecto autor del trabajo objeto de este visado, incluida su situación de compatibilidad, así como que el trabajo visado cuenta con todos los documentos exigidos por la normativa aplicable y que, desde un punto de vista formal, es correcto.*

*No ha sido objeto de control la adecuación del Trabajo a las condiciones contractuales o a cualquier otro documento elaborado por las partes, ni tampoco la corrección técnica de ninguno de los documentos que integran el trabajo, incluido —en su caso— el presupuesto.*

*El Colegio responderá, de forma subsidiaria respecto del Arquitecto, en caso de insolvencia de éste, de los daños que tengan su origen en aquellos defectos de que pudiera adolecer el trabajo y que deberían haber sido puestos de manifiesto en el acto de visado, siempre que tales daños guarden relación directa con el alcance del control realizado.*

COLEGIO OFICIAL DE ARQUITECTOS DE CASTILLA Y LEÓN ESTE

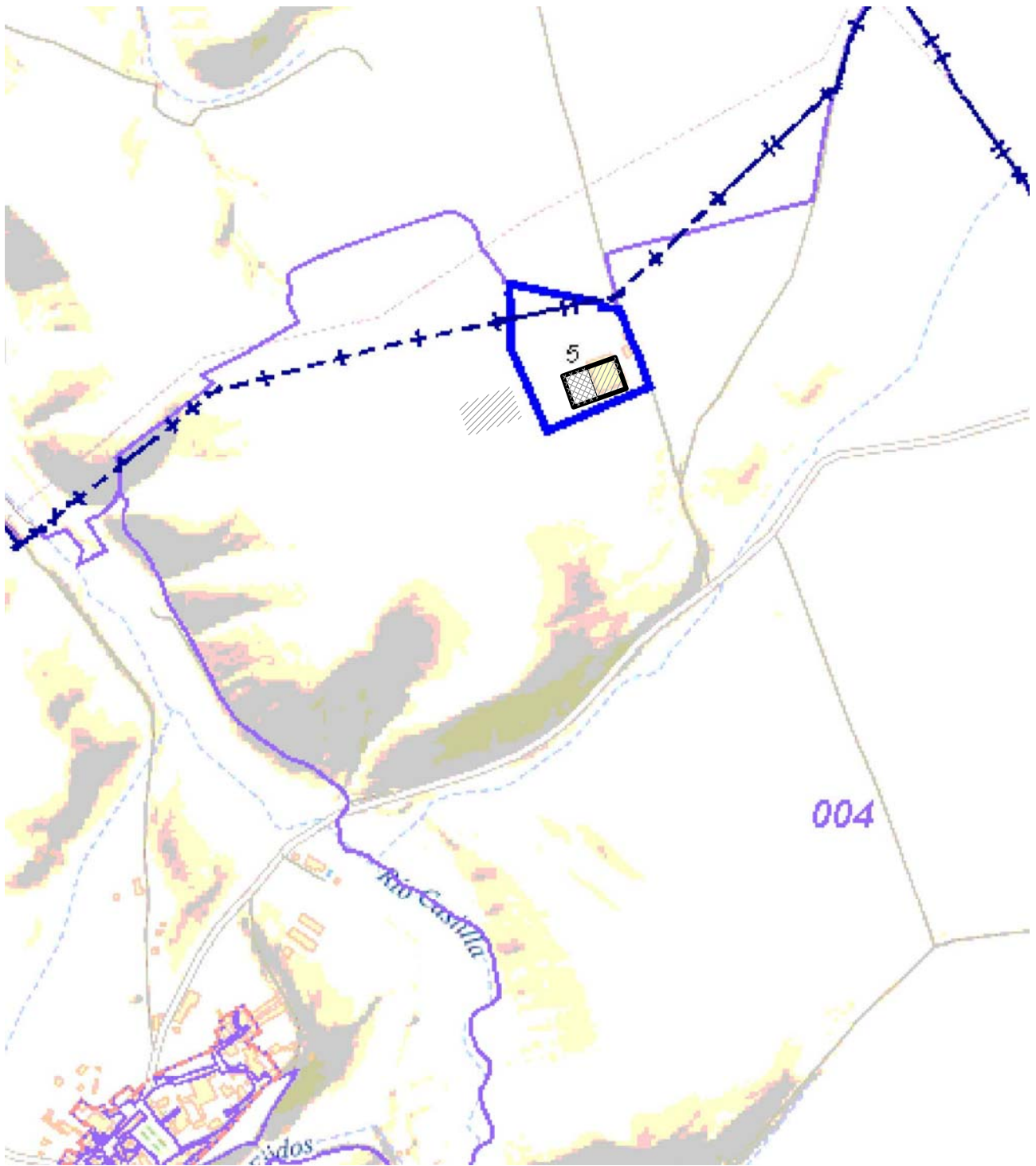

**AMPLIACION DE EXPLOTACION CUNICOLA  
SANTA MARTA DEL CERRO (SEGOVIA)**

Promotor  
HERMANOS BENITO ANTONA

Arquitecto  
ENRIQUE BENITEZ MONTENEGRO

MV-1901

**01**

C/ Los Pinos, 12 Cantalejo 40320 Segovia  
T. 921 52 03 74 enriquebenitez@pinosdoce.com

PAG.02 | 15

EMPLAZAMIENTO

**COACYLE** / COLEGIO  
OFICIAL DE ARQUITECTOS  
DE CASTILA Y LEÓN ESTE  
DEMARCACIÓN DE **SEGOVIA**

**VISADO**  
06 | 03 | 2019

MARZO 2019

EXP.20190127 FASE 105

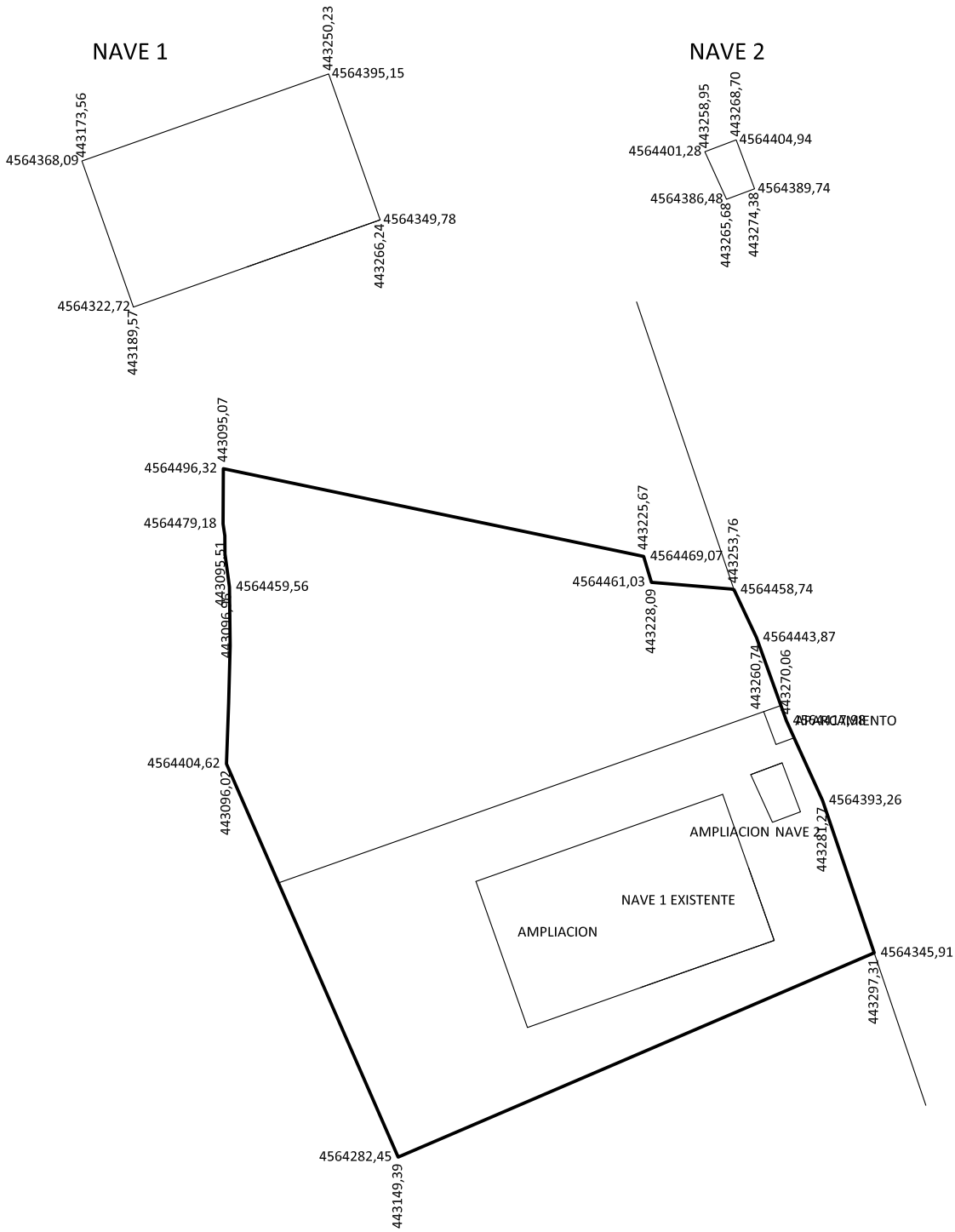

**AMPLIACION DE EXPLOTACION CUNICOLA  
SANTA MARTA DEL CERRO (SEGOVIA)**

Promotor  
HERMANOS BENITO ANTONA

Arquitecto  
ENRIQUE BENITEZ MONTENEGRO

MV-1901

**02**

C/ Los Pinos, 12 Cantalejo 40320 Segovia  
T. 921 52 03 74 enriquebenitez@pinosdbee.com

PAG. 03 | 15

OCCUPACION DE PARCELA

**COACYLE / COLEGIO  
OFICIAL DE ARQUITECTOS  
DE CASTILA Y LEÓN ESTE  
DEMARCACIÓN DE SEGOVIA**

**VISADO**

Escala 1:2000  
MARZO 2019

06 | 03 | 2019

EXP.20190127 FASE 105

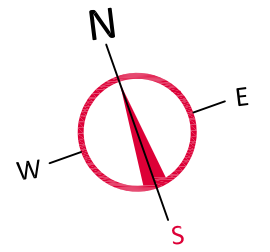
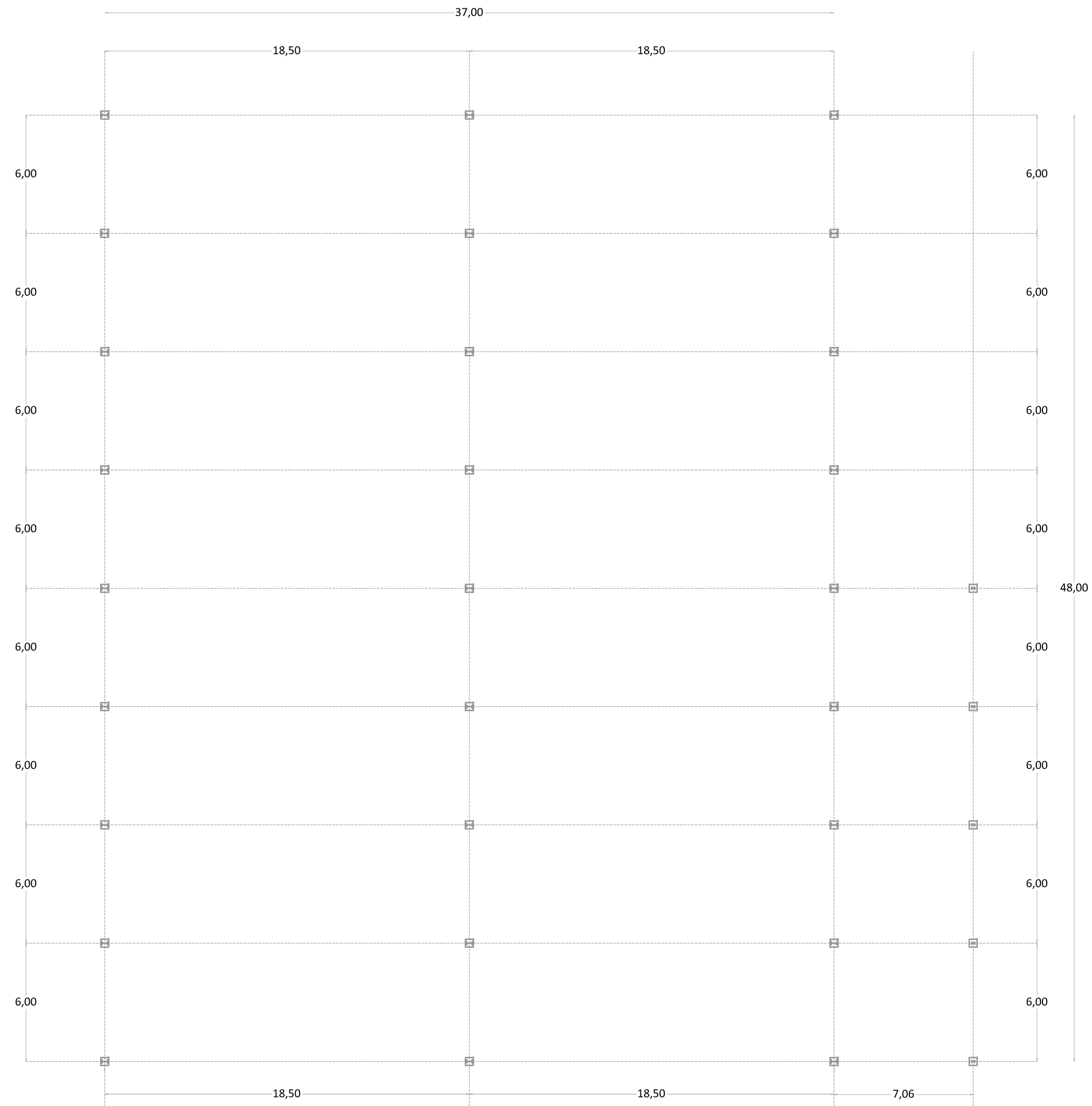

AMPLIACION DE EXPLOTACION CUNICOLA  
SANTA MARTA DEL CERRO (SEGOVIA)

Promotor  
HERMANOS BENITO AGROPECUARIA, S.L.

Arquitecto  
ENRIQUE BENITEZ MONTENEGRO  
C/ Los Pinos, 12 Cantalejo 40320 Segovia  
T. 921 52 03 74 enriquebenitez@pinosdote.com

1901

03

Escala 1:200  
MARZO 2019

PLANO DE REPLANTEO

PASAD 115	COACYLE / COLEGIO OFICIAL DE ARQUITECTOS DE CASTILA Y LEÓN ESTE DEMARCACIÓN DE SEGOVIA	VISADO
	06   03   2019 EXP.20190127	FASE 105

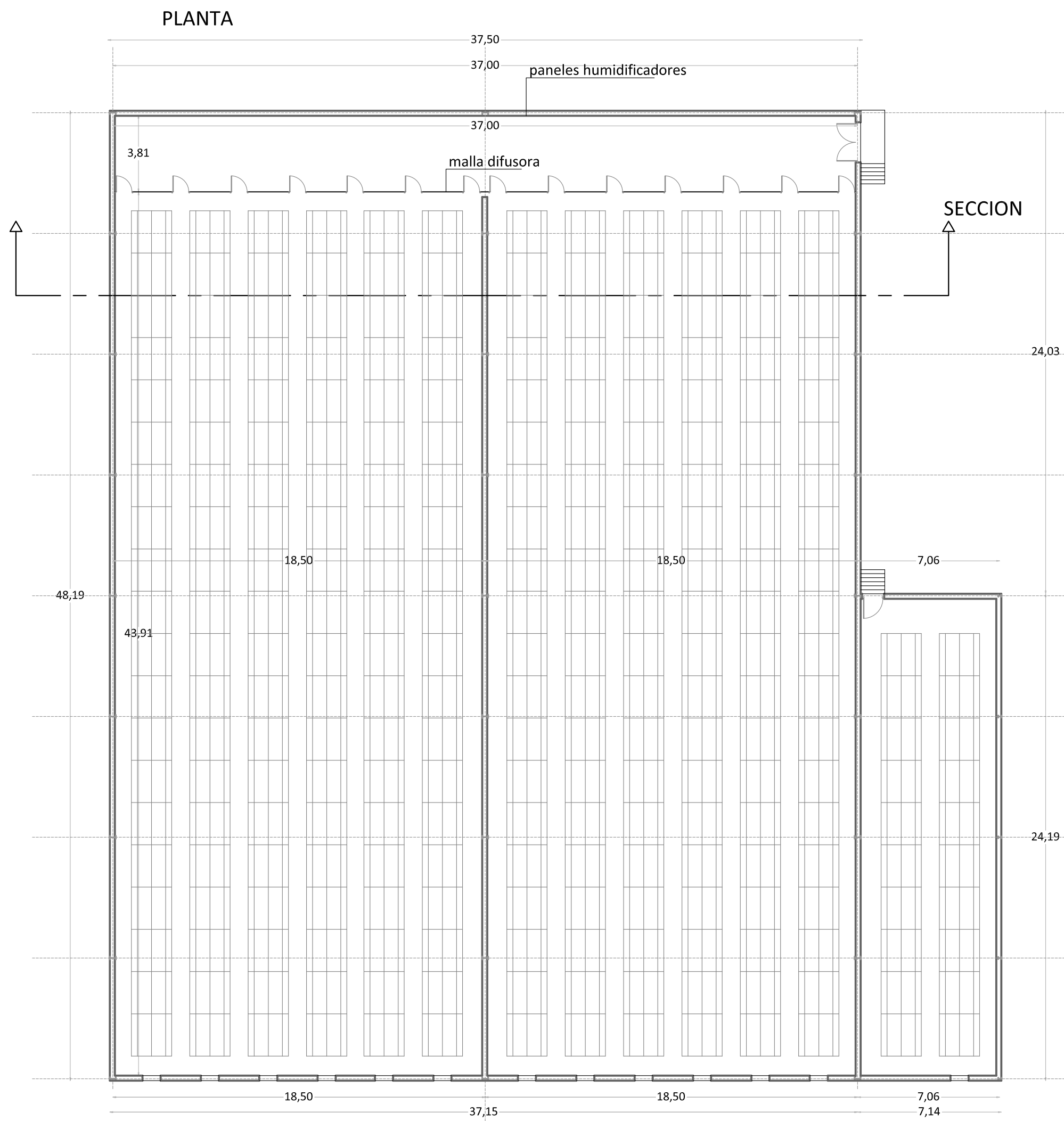

CUBIERTA DE PANEL DE CHAPA LACADA  
PENDIENTE 20 %

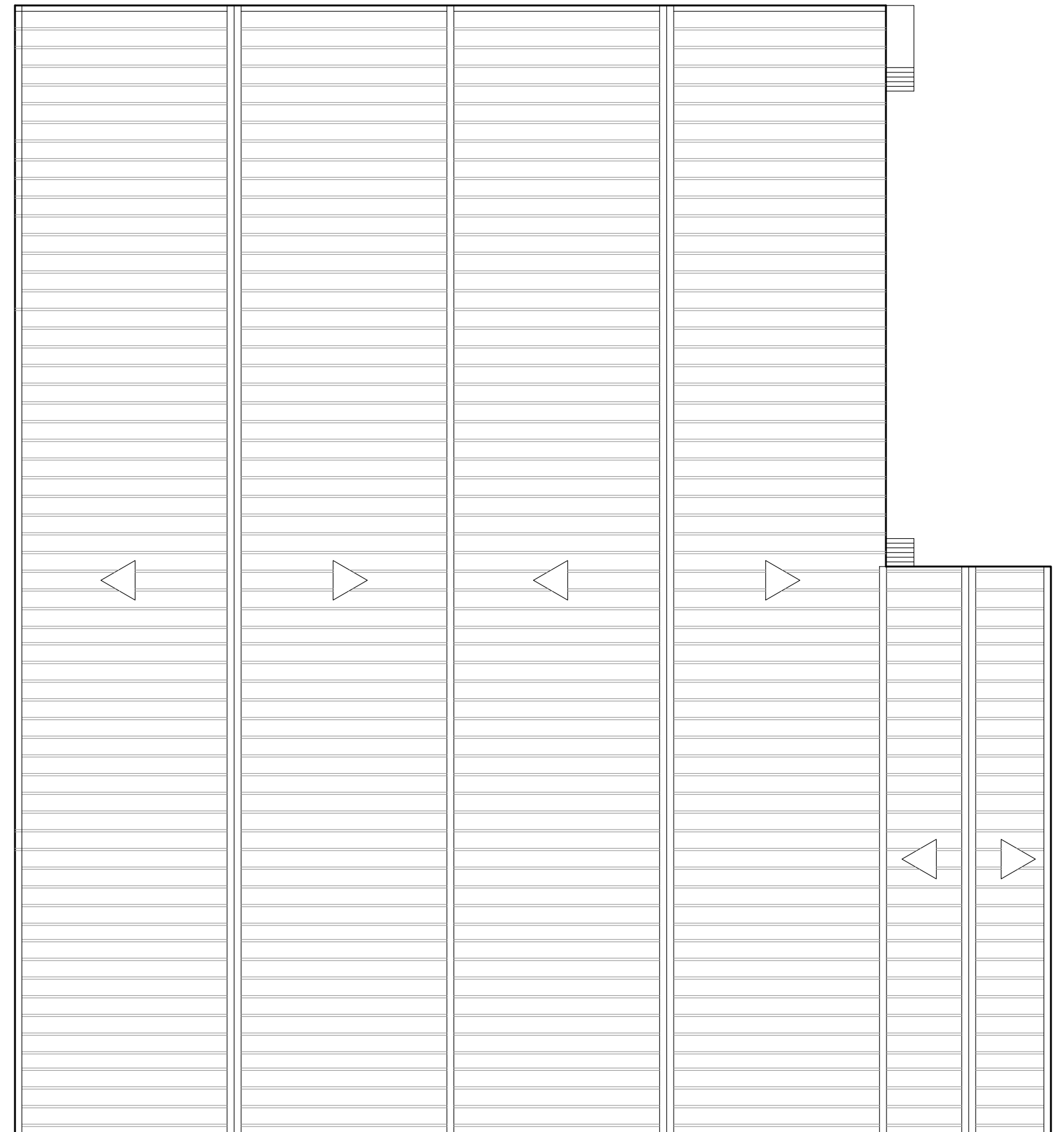

SUPERFICIE CONSTRUIDA 1966,60 M2

AMPLIACION DE EXPLOTACION CUNICOLA  
SANTA MARTA DEL CERRO (SEGOVIA)

Promotor  
HERMANOS BENITO AGROPECUARIA, S.L.

Arquitecto  
ENRIQUE BENITEZ MONTENEGRO  
C/ Los Pinos, 12 Cantalejo 40320 Segovia  
T. 921 52 03 74 enriquebenitez@pinosdote.com

1901  
**EA-01**

NAVES ACTUALES  
PLANTA DE DISTRIBUCION Y CUBIERTA

*Enrique Benitez Montenegro*

Escala 1:200  
MARZO 2019

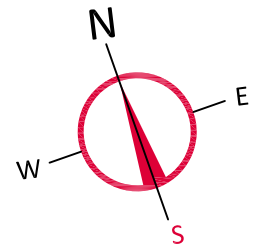
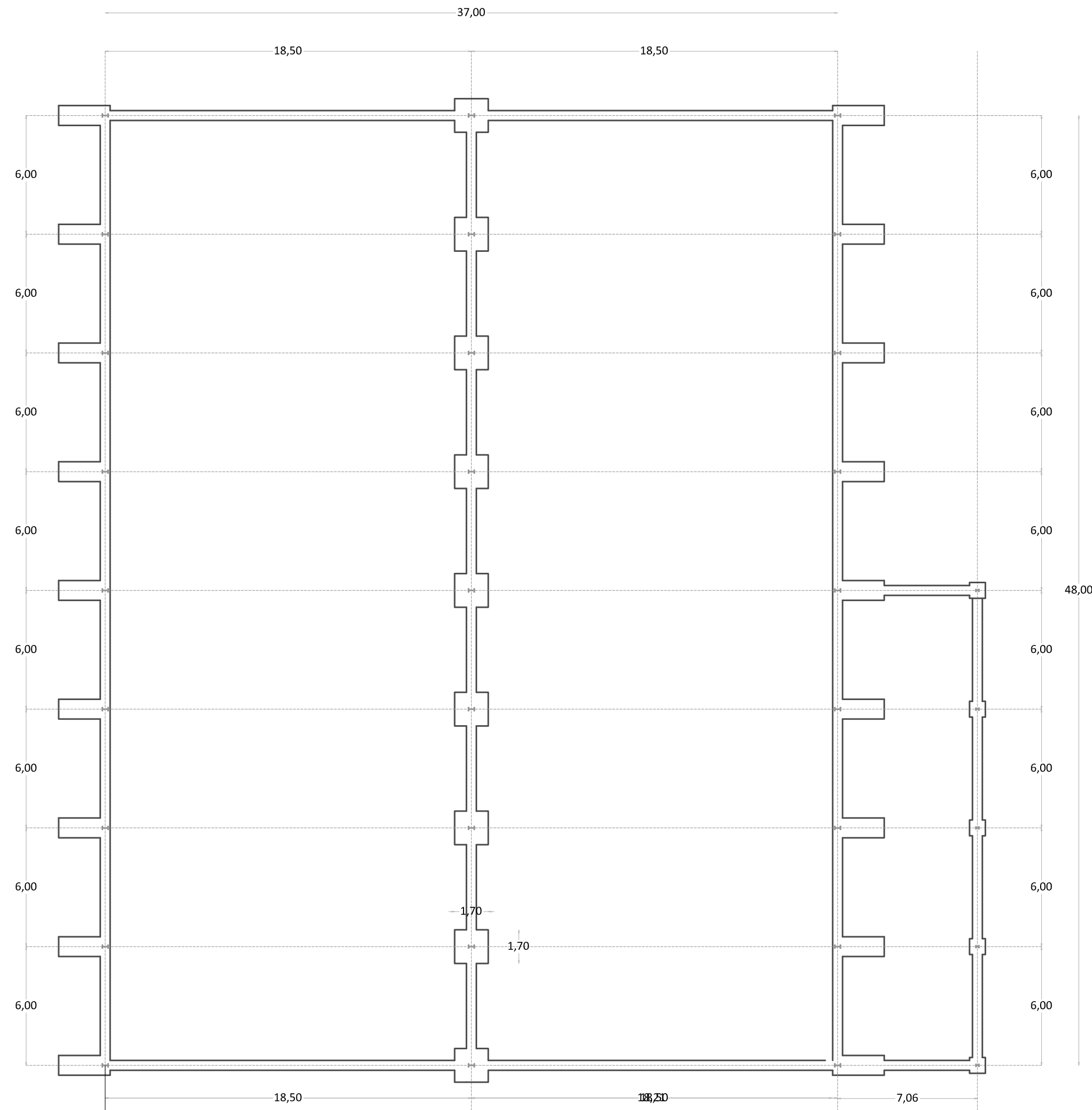

AMPLIACION DE EXPLOTACION CUNICOLA  
SANTA MARTA DEL CERRO (SEGOVIA)

Promotor  
HERMANOS BENITO AGROPECUARIA, S.L.

Arquitecto  
ENRIQUE BENITEZ MONTENEGRO  
C/ Los Pinos, 12 Cantalejo 40320 Segovia  
T. 921 52 03 74 enriquebenitez@pinosdote.com

1901  
**EA-02**

NAVES ACTUALES  
CIMENTACION

Escala 1:200  
MARZO 2019

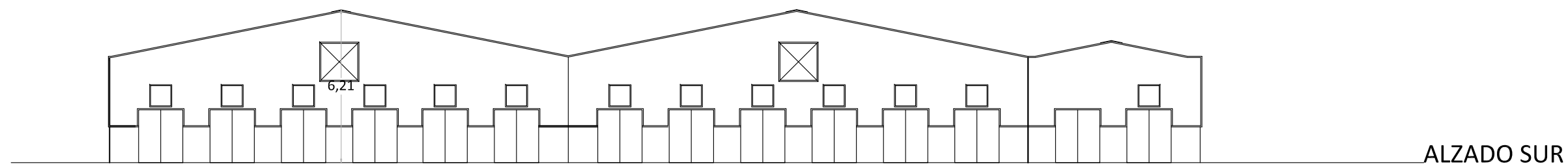

ALZADO SUR

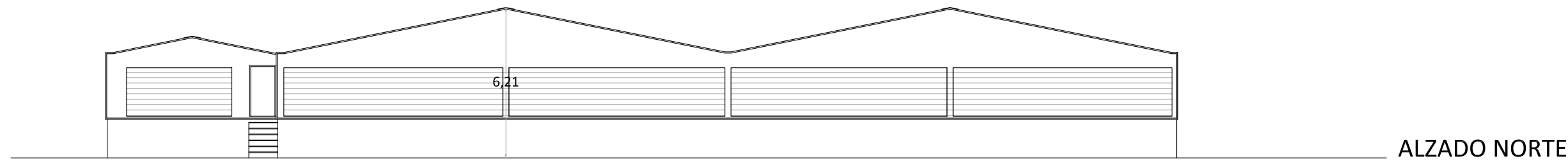

ALZADO NORTE

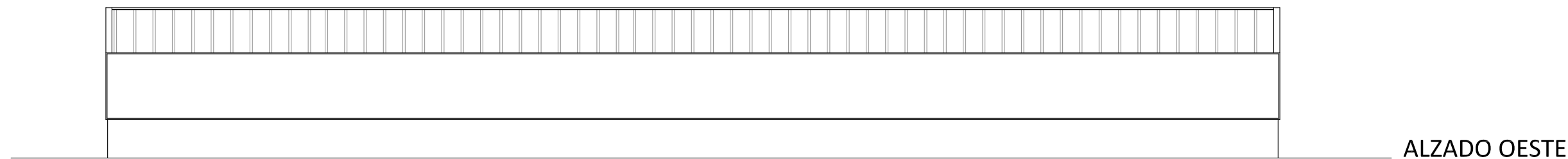

ALZADO OESTE

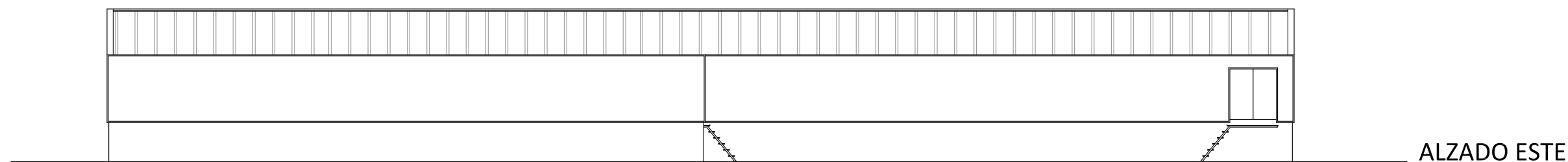

ALZADO ESTE

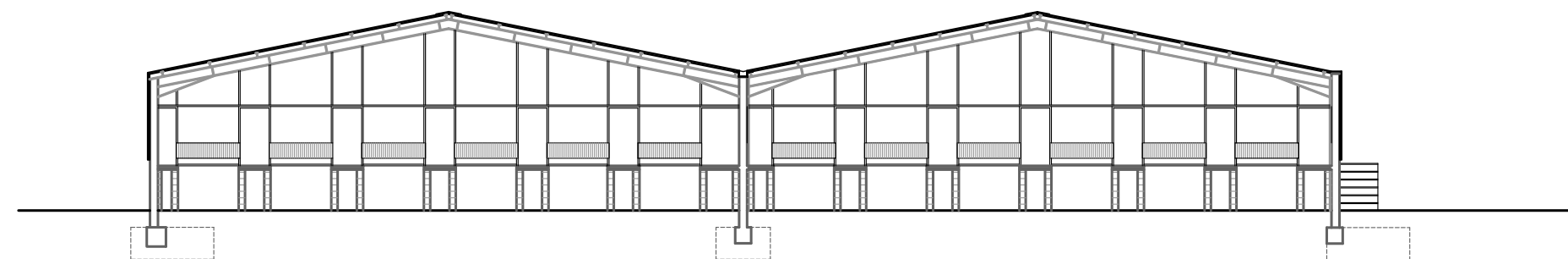

SECCION

AMPLIACION DE EXPLOTACION CUNICOLA  
SANTA MARTA DEL CERRO (SEGOVIA)

Promotor  
HERMANOS BENITO AGROPECUARIA, S.L.

Arquitecto  
ENRIQUE BENITEZ MONTENEGRO  
C/ Los Pinos, 12 Cantalejo 40320 Segovia  
T. 921 52 03 74 enriquebenitez@pinosdote.com

1901

**EA-03**

NAVES ACTUALES  
ALZADOS Y SECCION

*Enrique Benitez Montenegro*

Escala 1:200  
MARZO 2019

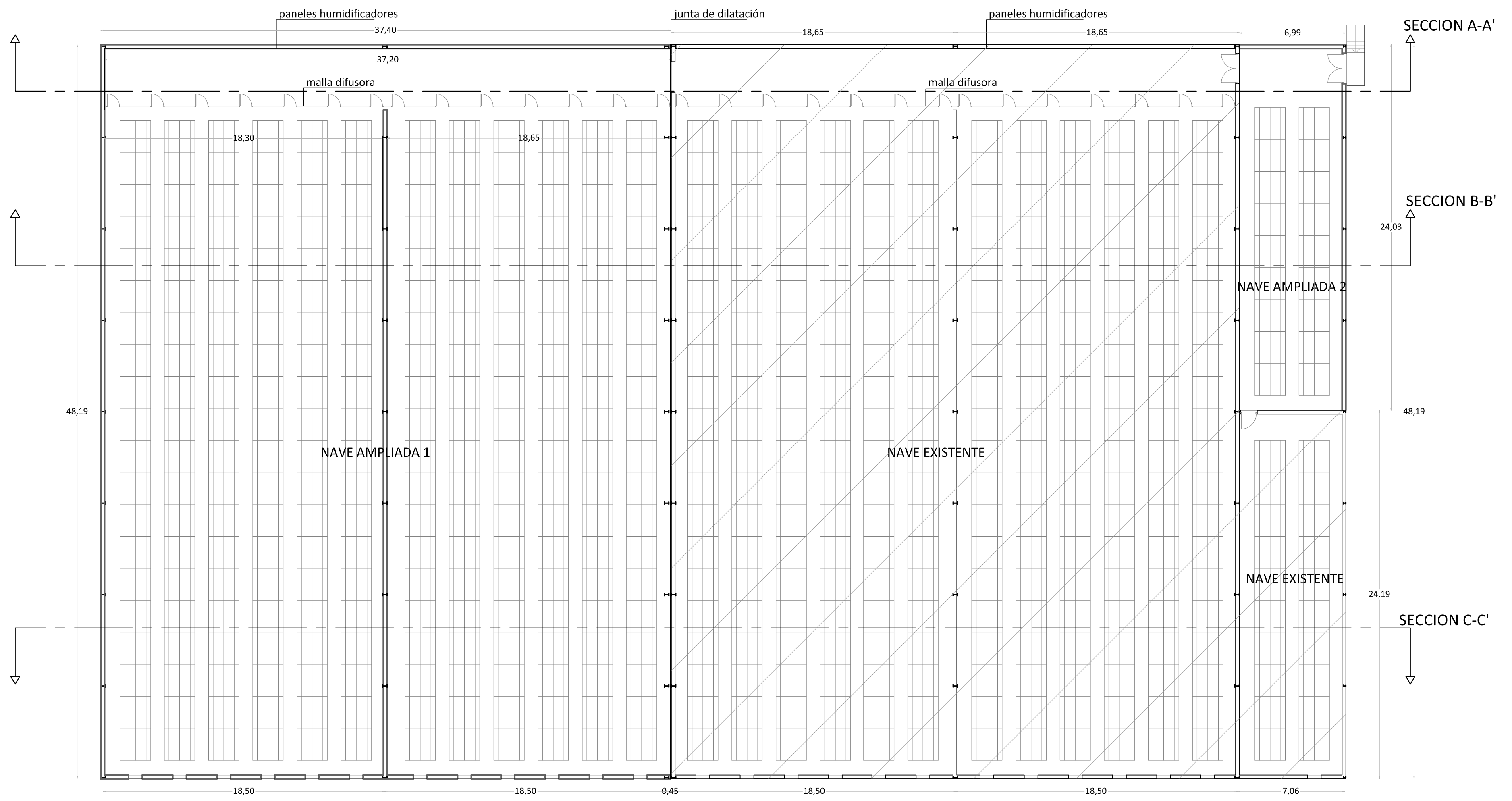
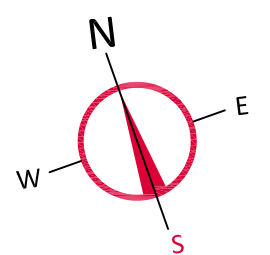

SUPERFICIE CONSTRUIDA ACTUAL	1.966,60 M2.
SUPERFICIE CONSTRUIDA AMPLIACION	1.972,55 M2.
NAVE 1	1.804,80 M2.
NAVE 2	167,75 M2.
TOTAL SUPERFICIE CONSTRUIDA	3.939,15 M2.

**AMPLIACION DE EXPLOTACION CUNICOLA  
SANTA MARTA DEL CERRO (SEGOVIA)**

Promotor: HERMANOS BENITO AGROPECUARIA, S.L.  
Arquitecto: ENRIQUE BENITEZ MONTENEGRO  
C/ Los Pinos, 12 Cantalejo 40320 Segovia  
T. 921 52 03 74 enriquebenitez@pinosdote.com

1901  
**A-01**  
Escala 1:200  
MARZO 2019

**PLANTA**  
Distribución, cotas y superficies

<small>PROYECTO</small> <small>COACYLE / COLEGIO OFICIAL DE ARQUITECTOS DE CASTILLA Y LEÓN ESTE</small> <small>DEMARCACIÓN DE SEGOVIA</small>	<small>VISADO</small> <small>06   03   2019</small> <small>EXP.20190127   FASE 105</small>
---	--



CUBIERTA DE PANEL DE CHAPA LACADA  
PENDIENTE 20 %

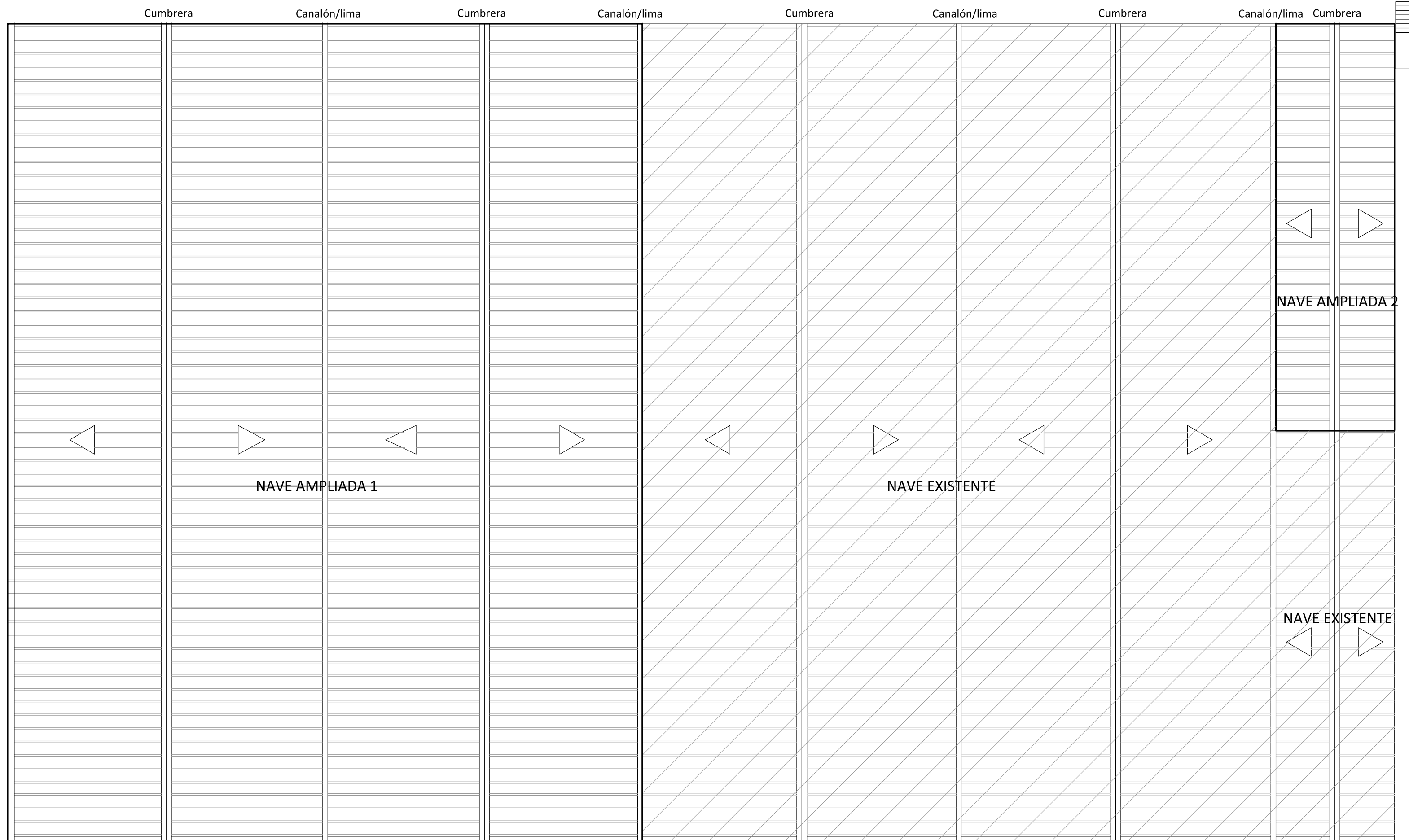
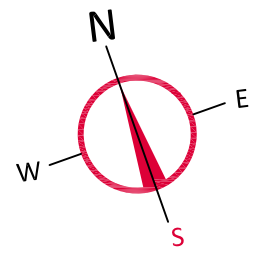

AMPLIACION DE EXPLOTACION CUNICOLA  
SANTA MARTA DEL CERRO (SEGOVIA)

Promotor  
HERMANOS BENITO AGROPECUARIA, S.L.

Arquitecto  
ENRIQUE BENITEZ MONTENEGRO  
C/ Los Pinos, 12 Cantalejo 40320 Segovia  
T. 921 52 03 74 enriquebenitez@pinosdote.com

1901

**A-02**

CUBIERTA

Escala 1:200  
MARZO 2019

COACYLE / COLEGIO OFICIAL DE ARQUITECTOS DE CASTILA Y LEÓN ESTE DEMARCACIÓN DE SEGOVIA	<b>VISADO</b>	
	06   03   2019	EXP.20190127   FASE 105

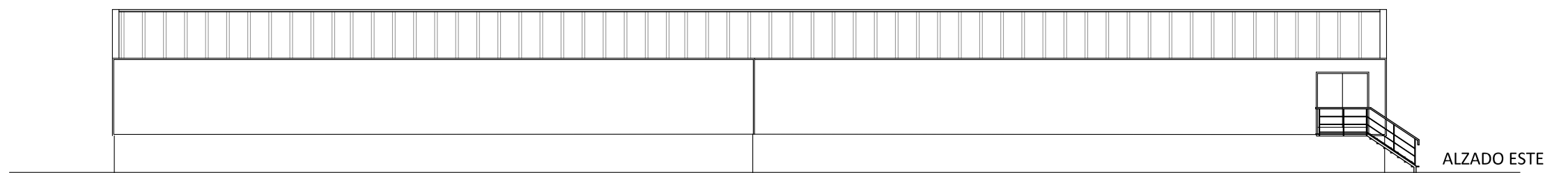
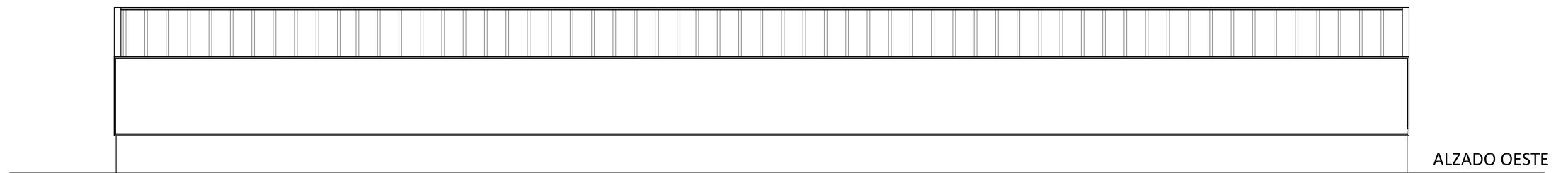
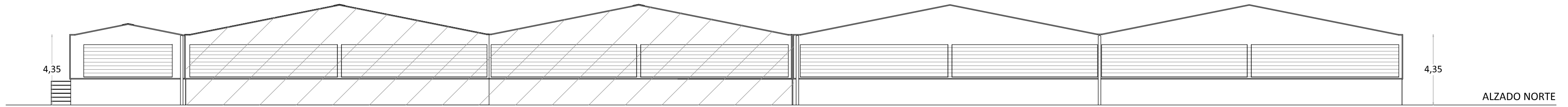
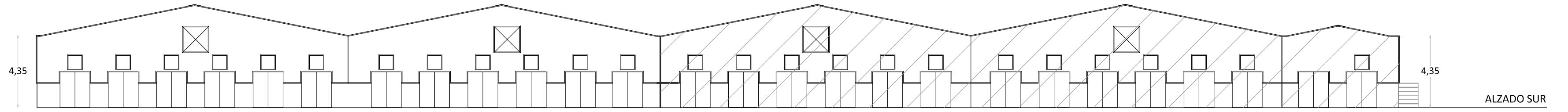

AMPLIACION DE EXPLOTACION CUNICOLA  
SANTA MARTA DEL CERRO (SEGOVIA)

Promotor  
HERMANOS BENITO AGROPECUARIA, S.L.

Arquitecto  
ENRIQUE BENITEZ MONTENEGRO  
C/ Los Pinos, 12 Cantalejo 40320 Segovia  
T. 921 52 03 74 enriquebenitez@pinosdote.com

1901

**A-03**

Escala 1:200  
MARZO 2019

ALZADOS

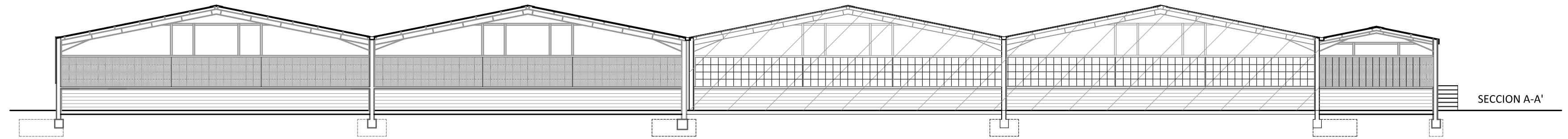

SECCION A-A'

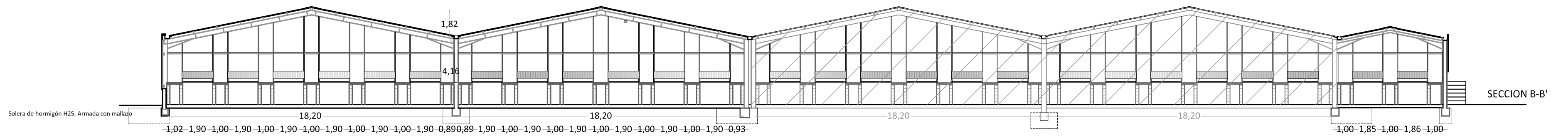

SECCION B-B'

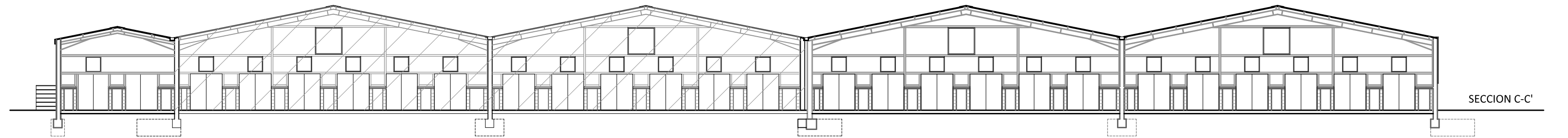

SECCION C-C'

**AMPLIACION DE EXPLOTACION CUNICOLA  
SANTA MARTA DEL CERRO (SEGOVIA)**

Promotor  
HERMANOS BENITO AGROPECUARIA, S.L.

Arquitecto  
ENRIQUE BENITEZ MONTENEGRO  
C/ Los Pinos, 12 Cantalejo 40320 Segovia  
T. 921 52 03 74 enriquebenitez@pinosdote.com

1901

**A-04**

Escala 1:200  
MARZO 2019

SECCIONES

PROYECTO	COACYLE / COLEGIO OFICIAL DE ARQUITECTOS DE CASTILA Y LEÓN ESTE	VISADO
	DEMARCACIÓN DE SEGOVIA	06   03   2019 EXP.20190127   FASE 105

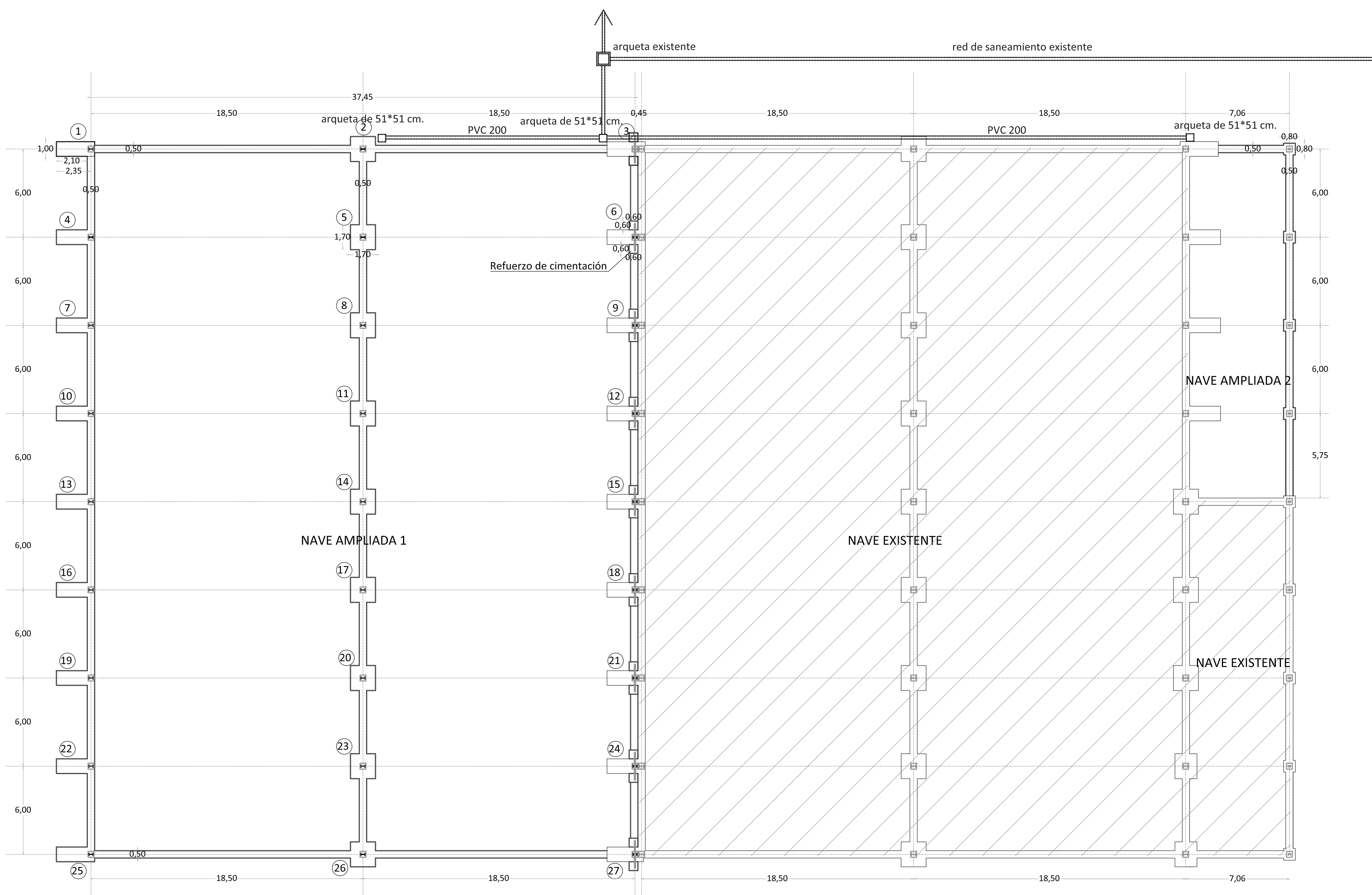
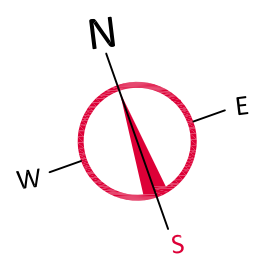

**AMPLIACION DE EXPLOTACION CUNICOLA  
SANTA MARTA DEL CERRO (SEGOVIA)**

Promotor  
**HERMANOS BENITO AGROPECUARIA, S.L.**

Arquitecto  
**ENRIQUE BENITEZ MONTENEGRO**  
C/ Los Pinos, 12 Cantalejo 40320 Segovia  
T. 921 52 03 74 enriquebenitez@pinosdote.com

1901  
**E-01**

**CIMENTACION**

Escala 1:200  
MARZO 2019

PAS. 12 / 15	<b>COACYLE</b> / COLEGIO OFICIAL DE ARQUITECTOS DE CASTILA Y LEON ESTE DEMARCACIÓN DE SEGOVIA	<b>VISADO</b> 06   03   2019 EXP.20190127   FASE 105

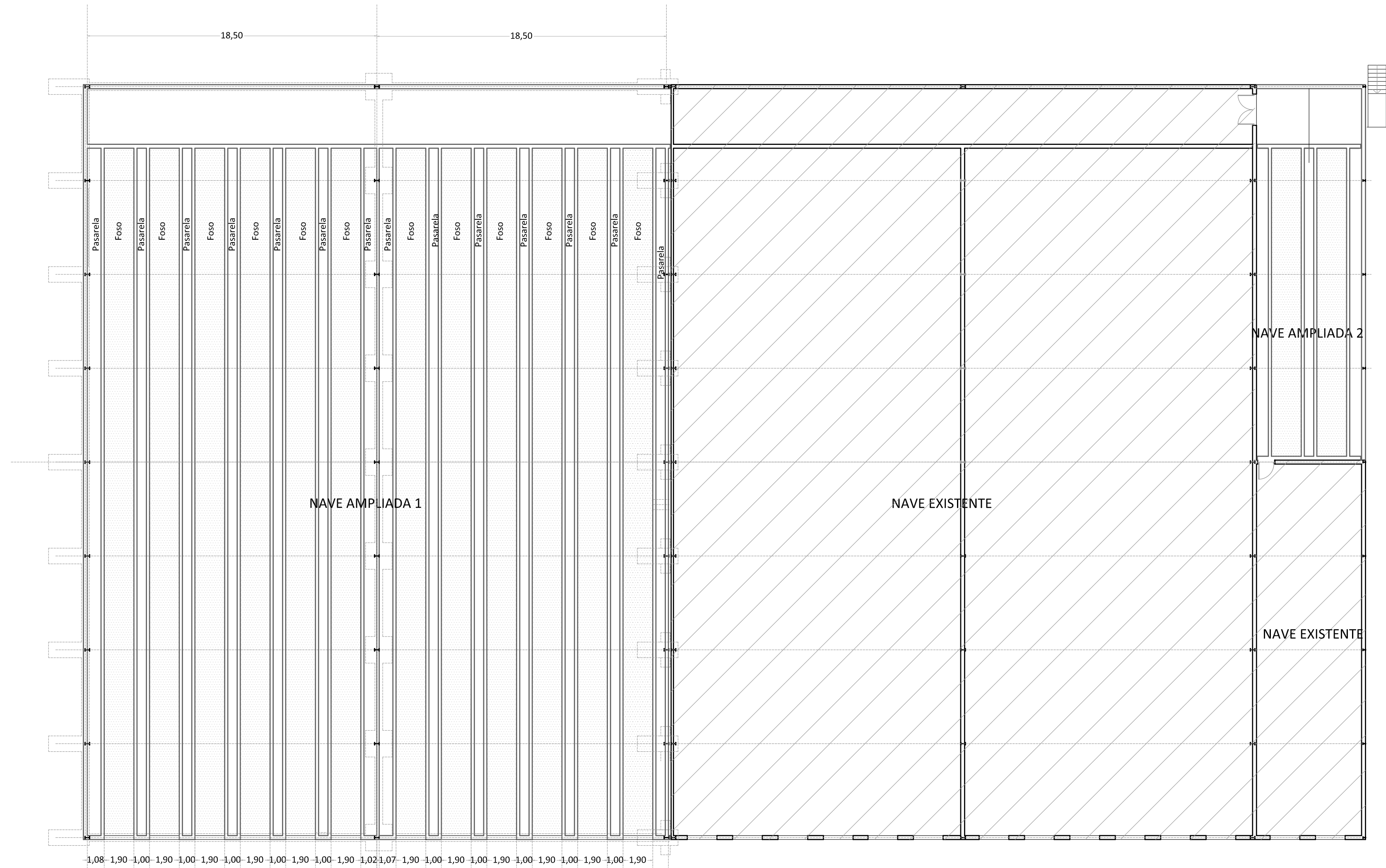
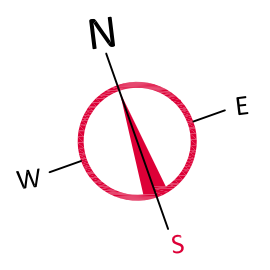

AMPLIACION DE EXPLOTACION CUNICOLA  
SANTA MARTA DEL CERRO (SEGOVIA)

Promotor  
HERMANOS BENITO AGROPECUARIA, S.L.

Arquitecto  
ENRIQUE BENITEZ MONTENEGRO  
C/ Los Pinos, 12 Cantalejo 40320 Segovia  
T. 921 52 03 74 enriquebenitez@pinosdote.com

1901  
**E-02**  
Escala 1:200  
MARZO 2019

FORJADO DE SANEAMIENTO

PAB.13   15	COACYLE / COLEGIO OFICIAL DE ARQUITECTOS DE CASTILA Y LEÓN ESTE DEMARCACIÓN DE SEGOVIA	VISADO
	06   03   2019 EXP.20190127	FASE 105

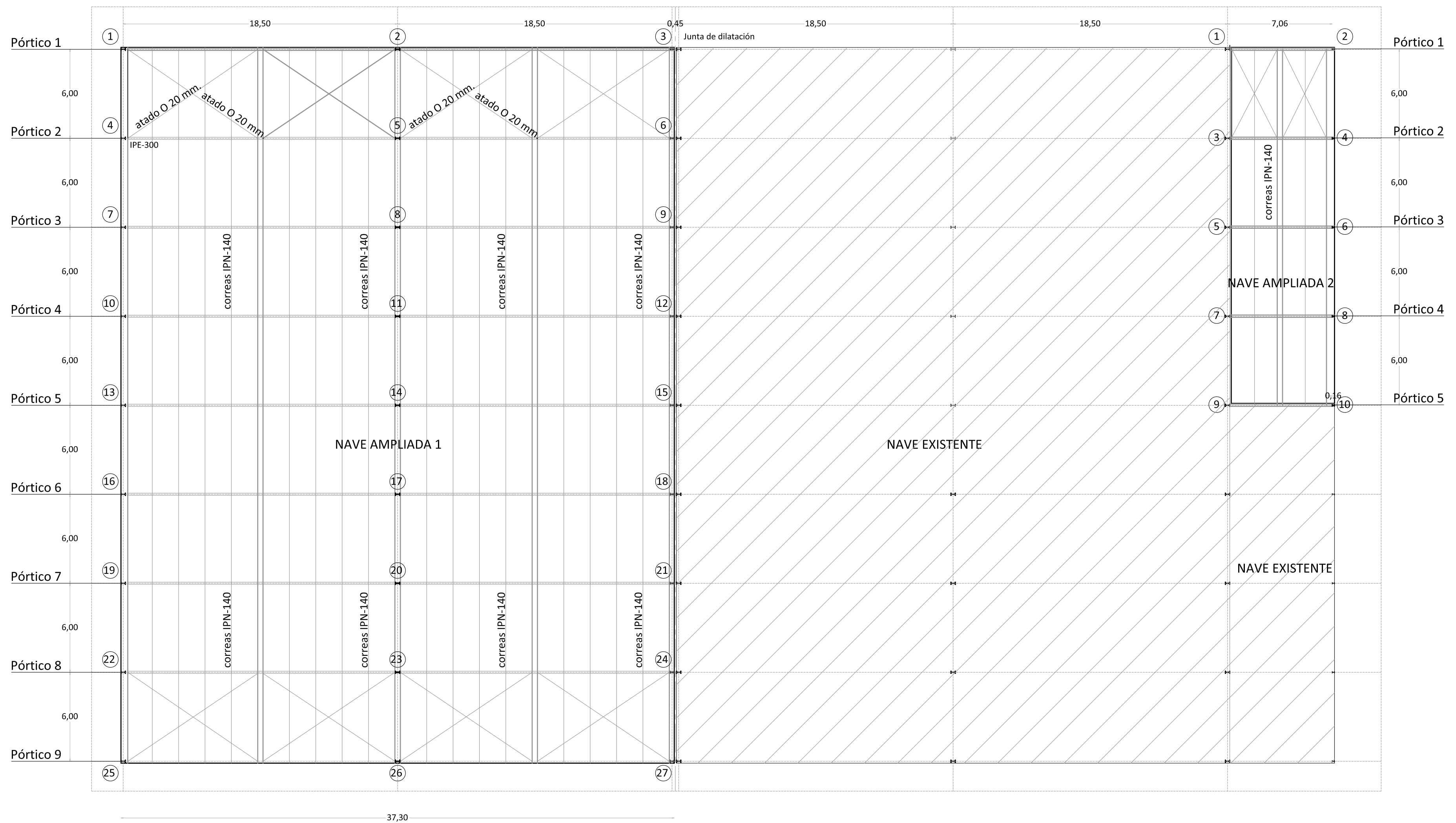

AMPLIACION DE EXPLOTACION CUNICOLA  
SANTA MARTA DEL CERRO (SEGOVIA)

Promotor  
HERMANOS BENITO AGROPECUARIA, S.L.

Arquitecto  
ENRIQUE BENITEZ MONTENEGRO  
C/ Los Pinos, 12 Cantalejo 40320 Segovia  
T. 921 52 03 74 enriquebenitez@pinosdote.com

1901

**E-03**

ESTRUCTURA DE CUBIERTA

*Enrique Benitez Montenegro*

Escala 1:200  
MARZO 2019

COACYLE / COLEGIO OFICIAL DE ARQUITECTOS DE CASTILA Y LEON ESTE DEMARCACIÓN DE SEGOVIA	VISADO
	06   03   2019 EXP.20190127   FASE 105



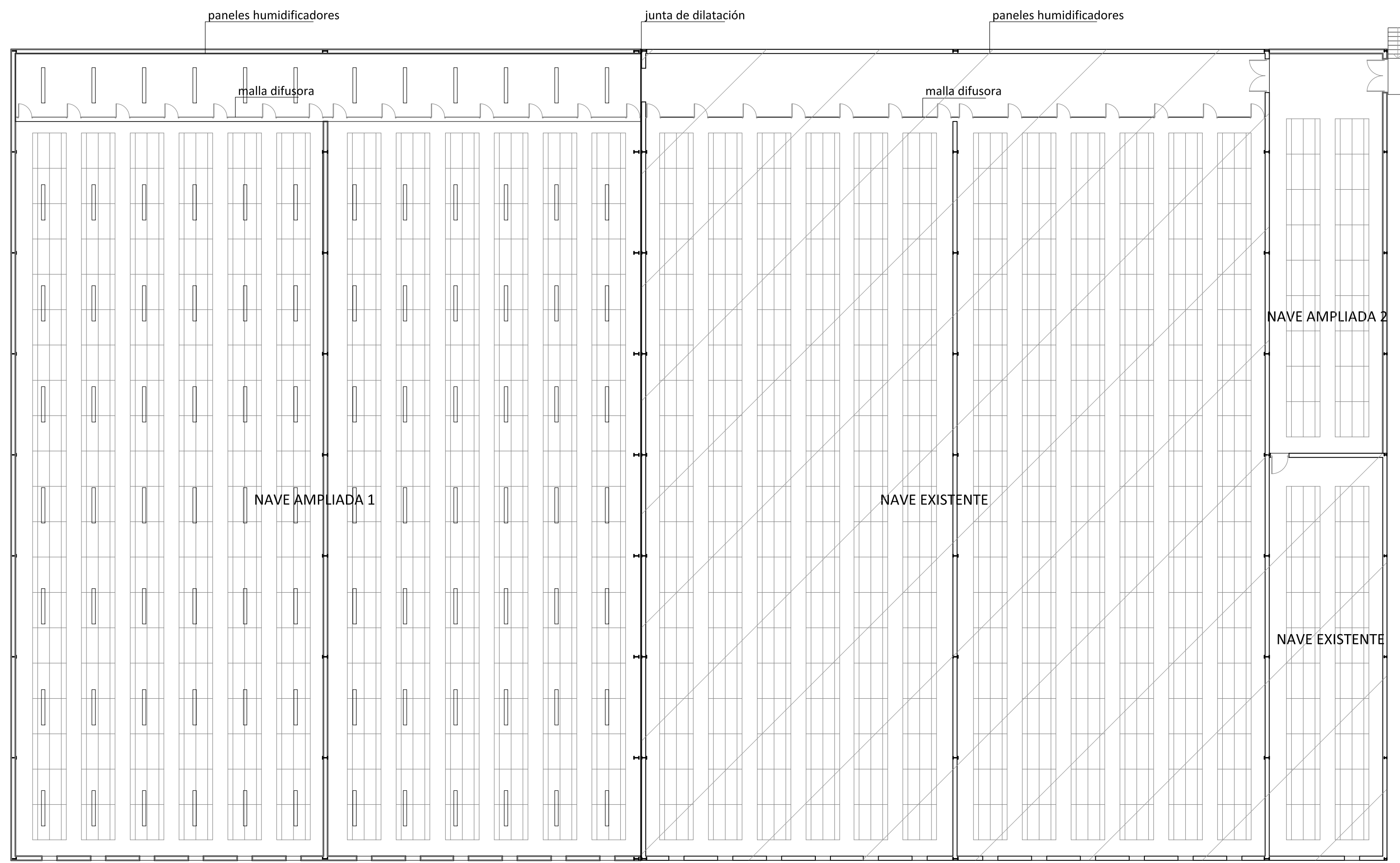
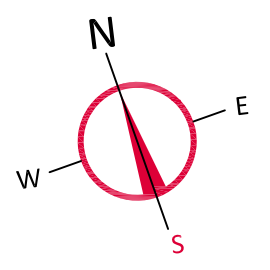

AMPLIACION DE EXPLOTACION CUNICOLA  
SANTA MARTA DEL CERRO (SEGOVIA)

Promotor  
HERMANOS BENITO AGROPECUARIA, S.L.

Arquitecto  
ENRIQUE BENITEZ MONTENEGRO  
C/ Los Pinos, 12 Cantalejo 40320 Segovia  
T. 921 52 03 74 enriquebenitez@pinosdote.com

PLANTA  
Iluminación

1901  
**I-01**  
Escala 1:200  
MARZO 2019